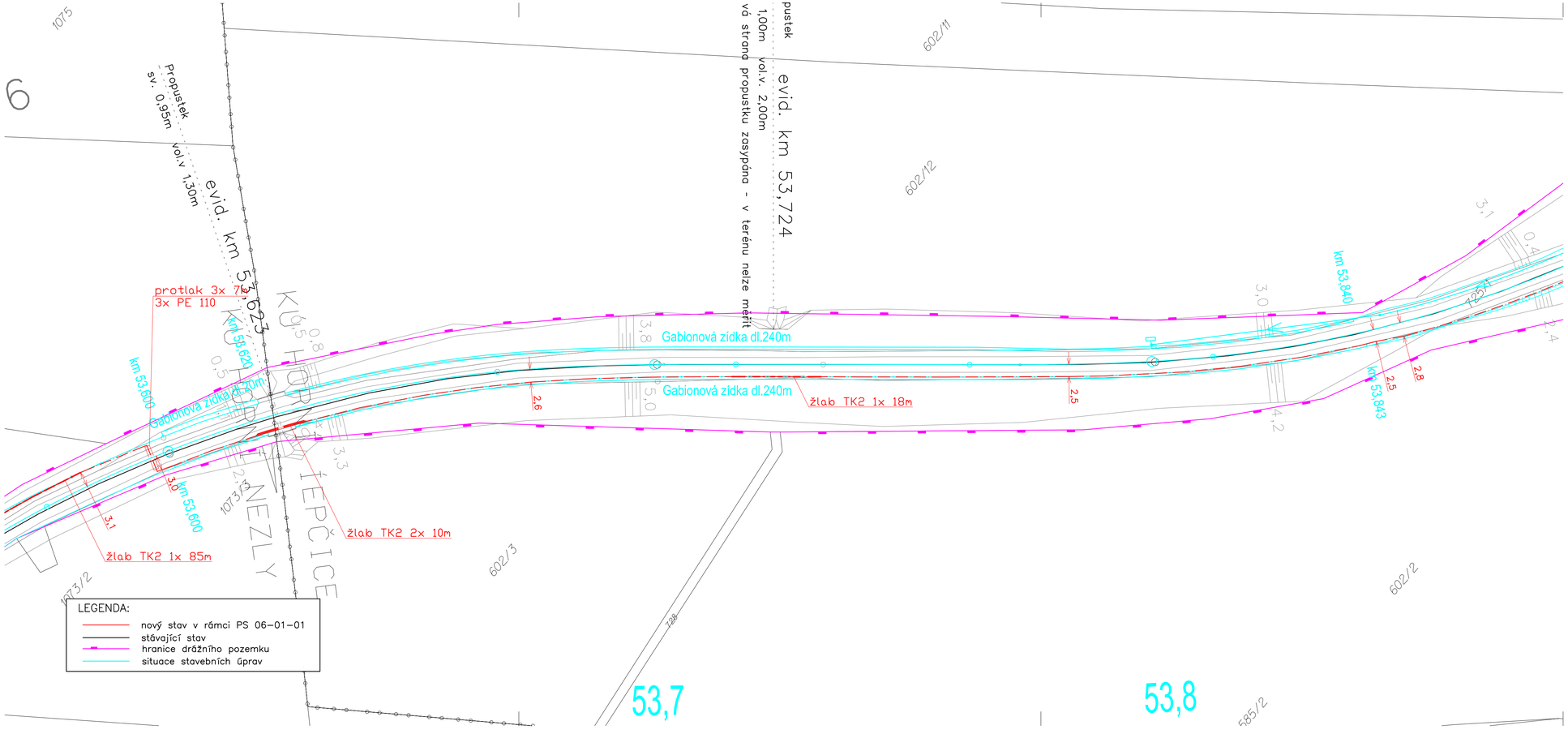

Operační program Doprava

Evropská unie
Investice do vaší budoucnosti
Fond soudržnosti

AKTUALIZACE 08/2017 - po připomínkách

č. změny	datum	popis a zdůvodnění	podpis	číslo soupravy
-	-	-	-	

Odpov. projektant stavby

Ing. David Růža

STRABAG

STRABAG Rail a.s.
Železničářská 1385/29
400 03 Ústí nad Labem - Střekov
tel.: +420 475 300 111
e-mail: projekt.ul@strabag.com

Stavba

Revitalizace trati Lovosice - Česká Lípa

Investor:

SŽDC Správa železniční dopravní cesty

Stupeň	**PD**
Datum	**08/2017**

Autorizovaný projekt.	Vedoucí projektu	Technický projektant	Dokladový projektant
Ing. Josef Hrnčíř	Ing. Josef Hrnčíř	Tomáš Škubal	-

Kraj: Ústecký, Liberecký — Stavební úřad: DÚ Praha

Objednatel: SŽDC, s.o., Stavební správa západ, Sokolovská 278/1955, 190 00 Praha 9

Název stavby:

"Revitalizace trati Lovosice - Česká Lípa"

PS 06-01-01 Litoměřice hor.n. - Liběšice, TZZ

Polohopisný výkres

Projekční kancelář:

TECHNIKA s.r.o.
Klatovská 100/863, 301 00 Plzeň
DIČ: CZ-62618911
tel.: 378 023 411
e-mail: kta@kta-technika.cz
www: http://www.kta-technika.cz
ID datové schránky: fw3g5xh

Číslo zakázky	Z17-002
Datum	08/2017
Účel	PD
Počet listů	4x A4
Číslo výkresu	**0117**